

Termostat TS2 59T/66T - 50-75°C long stem

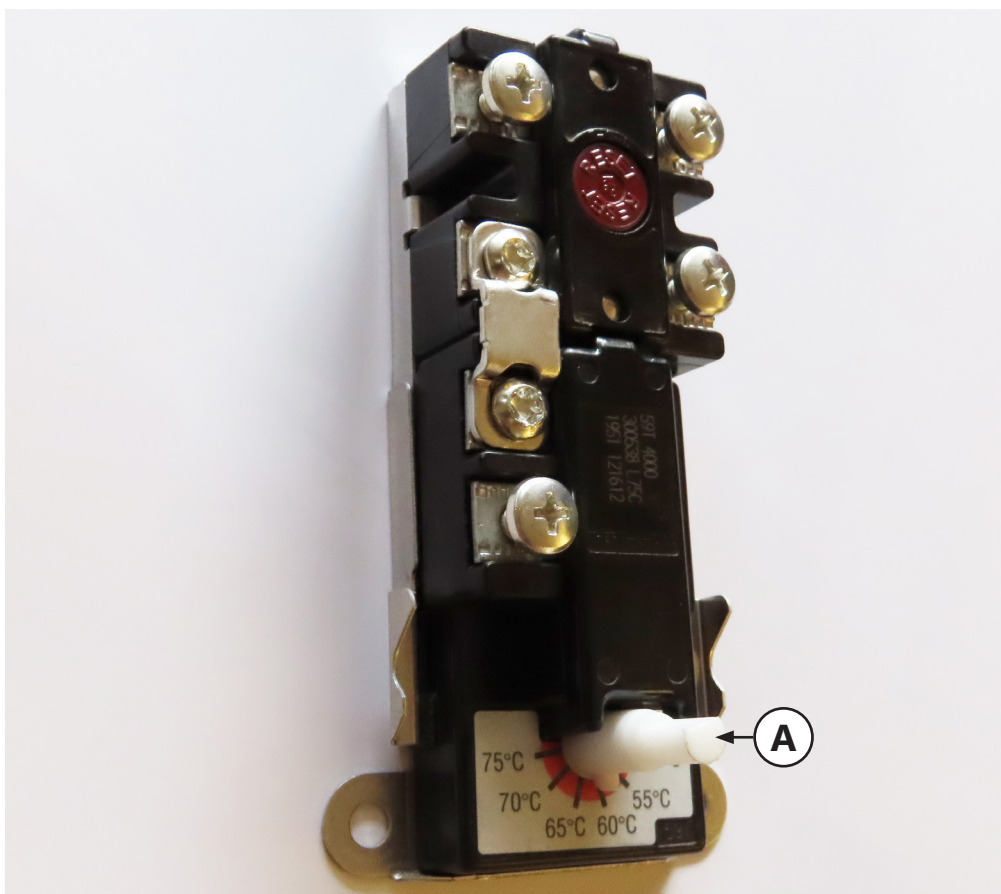

Termostat 1-fas med förlängd axel för utvärdig justering

OSO termostat TS2 är beräknad för användning med OSO boligberedare förberedd för extern justering av temperatur. TS2 er 2-polig och kan justeras från 50-75°C genom att vrیدا på axeln (A) på justeringspanelen.

Termostaten kräver inget särskild underhåll. Vid montage måste montör säkra att termostaten monteras så att baksidan har god kontakt mot stålet i beredarens tank, annars kan säkerhetstermostaten hindras i att koppla ur vid överupphetning.

Tekniska mål, se baksidan.

ELEMENTVERKTYG - För OSO elektriska värmeelementer

RSK nr.	Leverantör varenr.	GTIN nr.	Varebeteckning	Beskrivning	Dimension
693 9000	80028	7070644007669	Termostat	TS2 59T/66T 1-fas 2-polig, justerbar 50-75°C med lång axel	Se baksidan

OSO Hotwater AS
 Industriveien 1, 3300 Hokksund - Norway
 Tel: +47 32 25 00 00
 oso@oso.no - www.osohotwater.com

© Alla delar av denna dokumentation är skyddade av upphovsrättslagen och bör inte reproduceras eller distribueras utan skriftlig överenskommelse med tillverkaren. Ändringar är reserverade.

Ändringar kan förekomma

OSO
 HOTWATER

Tekniska mål

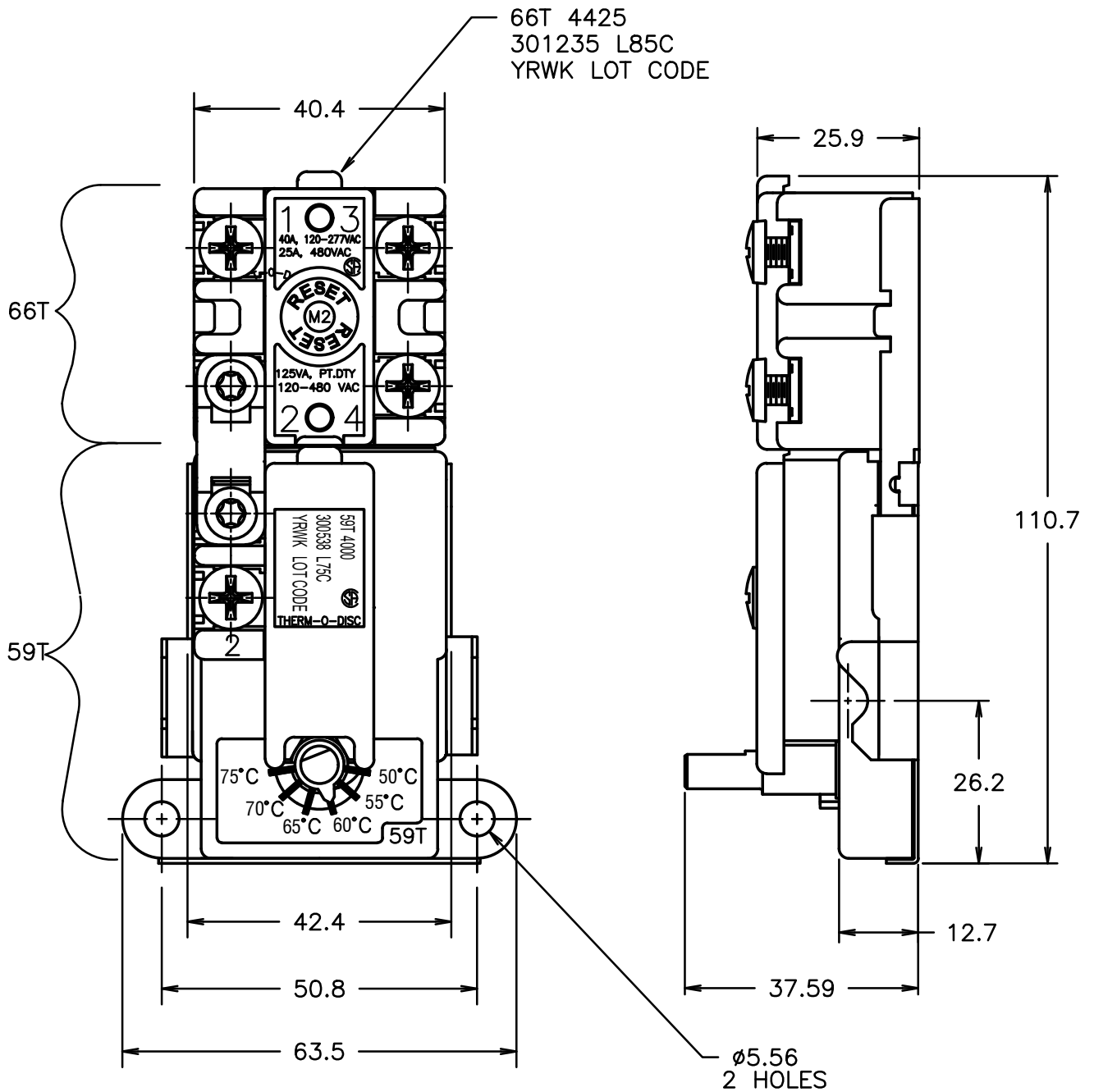

OSO Hotwater AS
Industriveien 1
3300 Hokksund - Norway
Tel: +47 32 25 00 00
oso@oso.no
www.osohotwater.com