

## Avtappingssett For propanvannvarmere Art nr 54 40 19

Pakken består av følgende deler:



Vinkel

pakning

Fleksibel slange

pakning

hunn

hann

### Monteringsanvisning

- 1 Løsne brytere og stjerneskrue på frontdeksel, løft så bort hele dekselet rundt varmeren

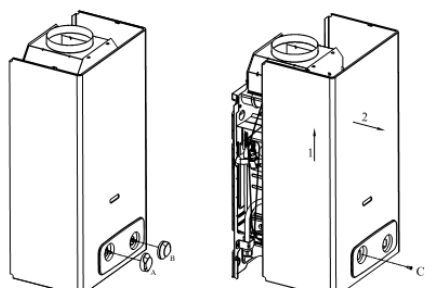

- 2 Løsne så på muttere som fester kobberøret som vist på bilde under

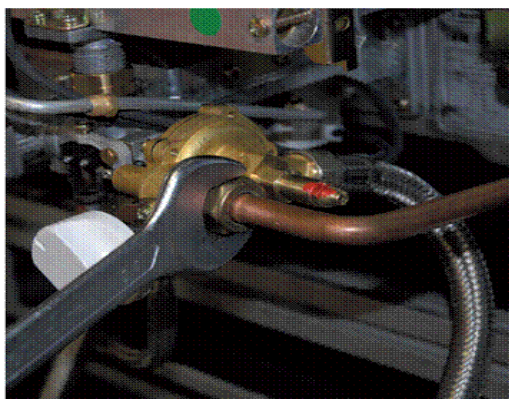

- 3 Fjern hele røret
- 4 Monter vinkelkobling, det er fornuftig og bruke litt hamp eller gjengetape for i sikre kobling for lekkasje



- 6 Monter deretter fleksibel slange benytt medfølgende pakning i begge ender



- 5 Monter på hurtigkobling "hann" og bruk medfølgende pakning.



- 6 Skru til slutt fast hurtigkobling "hunn" fast i varmeren



Før deretter "hanndelen" inn i "hunndelen", koblingssettet har nå erstattet det originale røret, sjekk at alle koblinger er tette.



- 7 Sett på plass deksel og bryter i motsatt rekkefølge.

**8 Avtapning skjer nå enkelt vel å løsne på hurtigkoblingen. Åpne avtapningskraner og blandebatterier. Blås gjennom den fleksible slangen for å forsikre deg om at varmeren er tømt. Etter dette kan slangen klipses på og systemet er på nytt klart til bruk.**



**Glem IKKE å tømme øvrige deler av vannsystemet hvis det er fare for frost! For enklest mulig nedtapping bør alle rør være lagt med litt fall ned mot avtapningspunkter.**